BADO ANAISHI

E . E . Mlyuka {Jissu}
Tanga ~ Masiwani

Utangulizi:

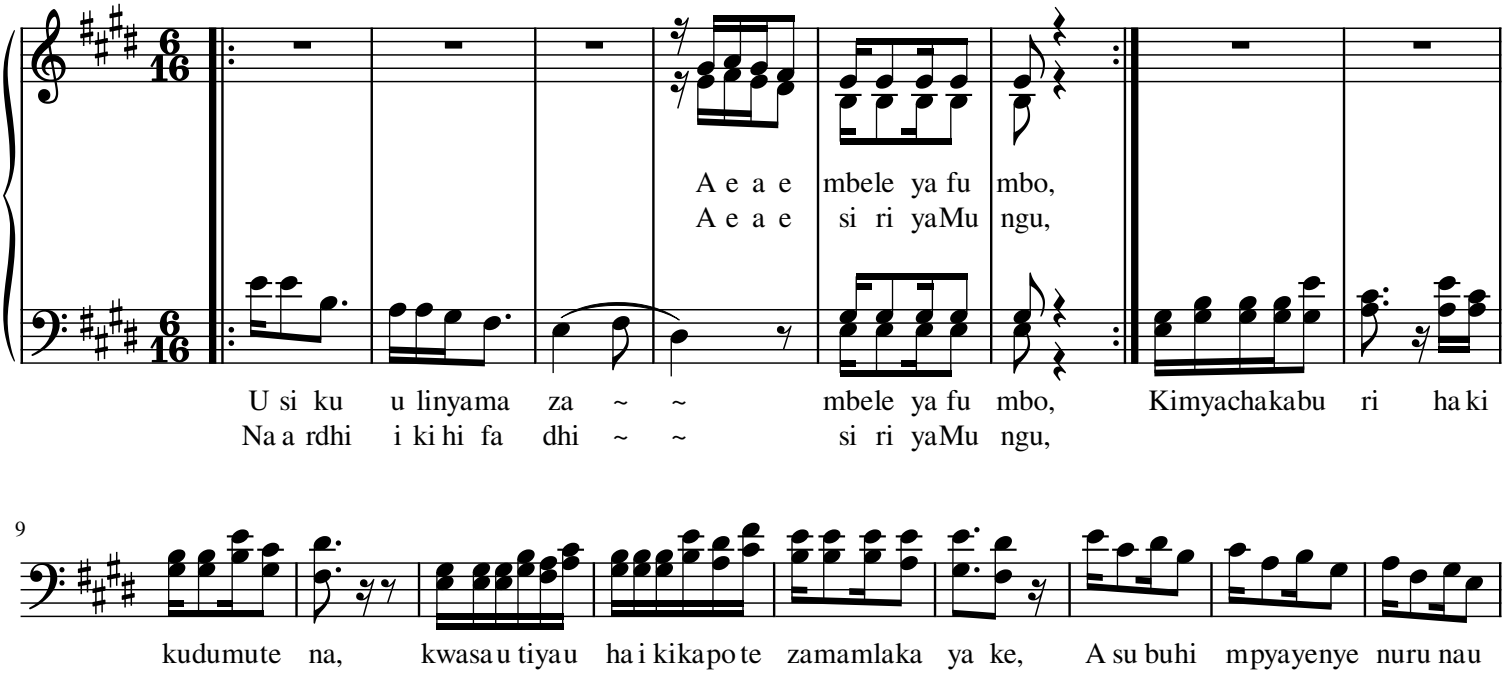

Kiitikio:

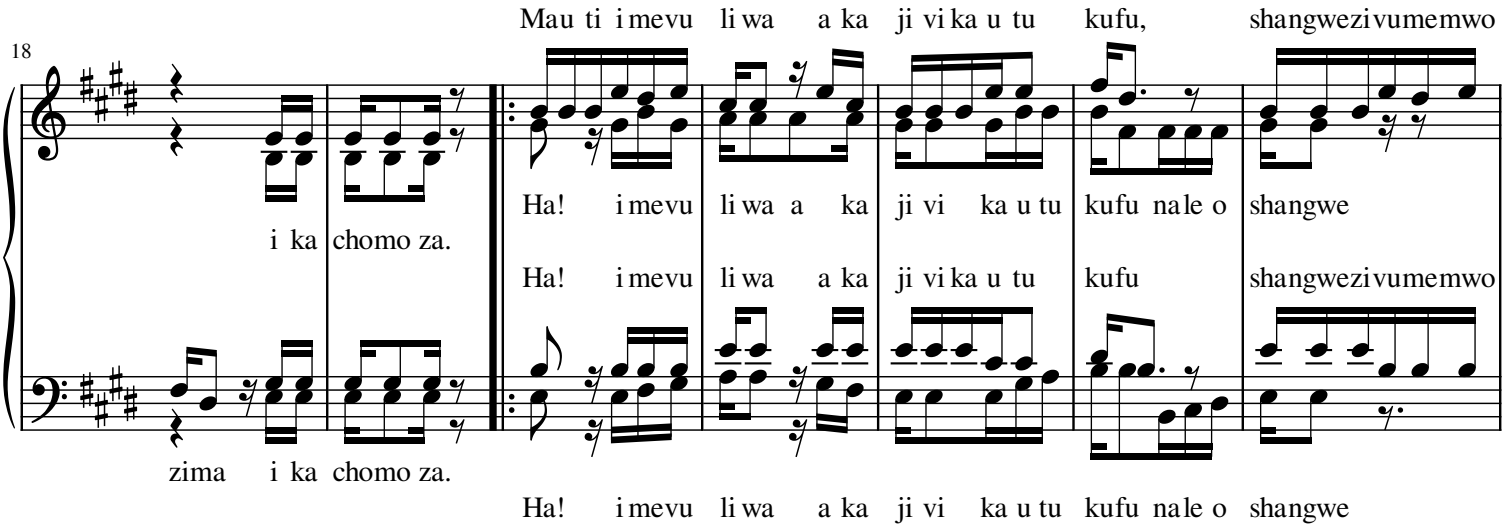

[C]2026

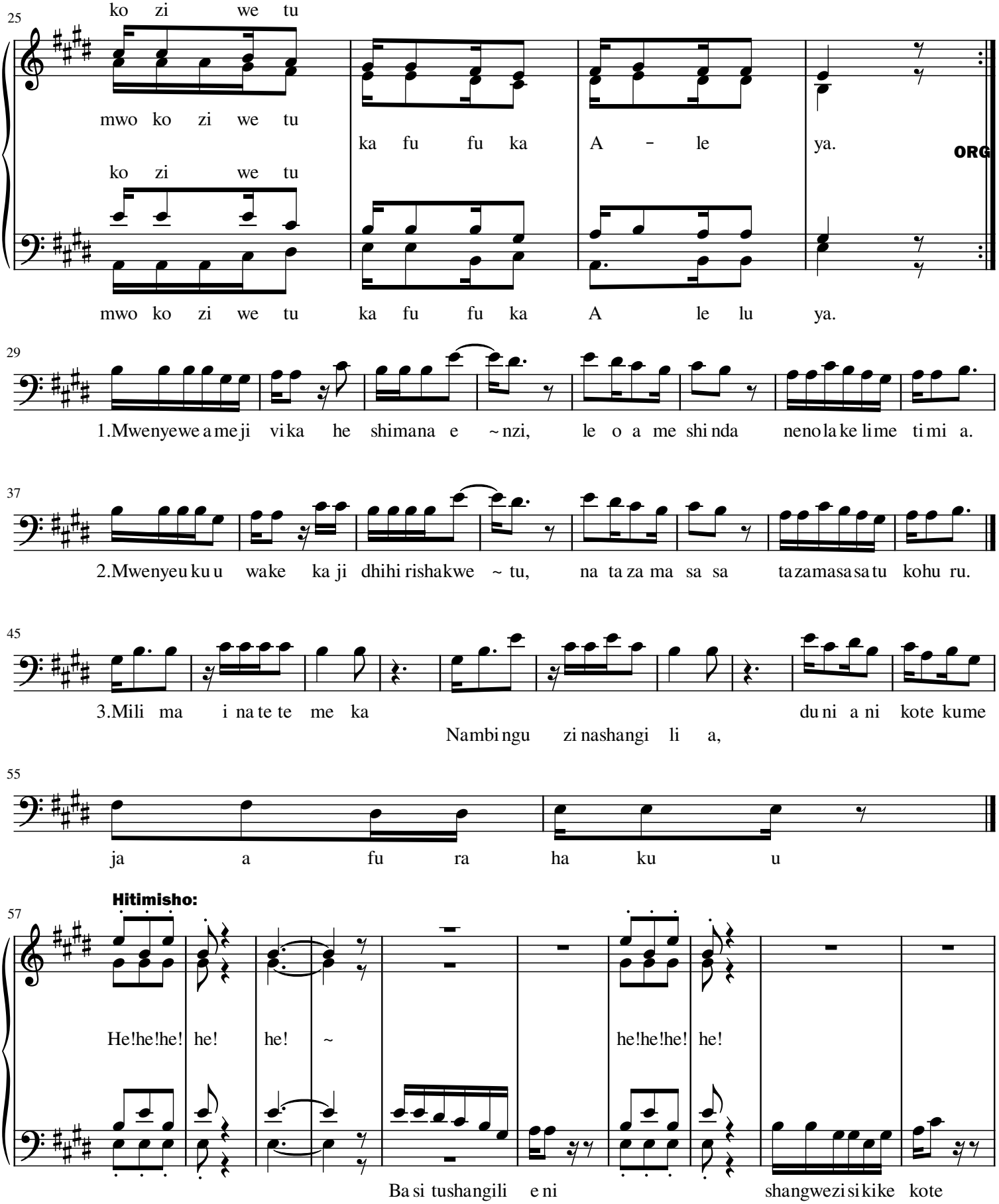
25
ko zi we tu
mwo ko zi we tu
ka fu fu ka A - le ya.
ORG
ko zi we tu
mwo ko zi we tu ka fu fu ka A le lu ya.
29
1.Mwenyewe a me ji vi ka he shi mana e ~ nzi, le o a me shi nda neno la ke li me ti mi a.
37
2.Mwenyeu ku u wake ka ji dhihi rishakwe ~ tu, na ta za ma sa sa ta zamasasatu kohu ru.
45
3.Mili ma i na te te me ka du ni a ni kote kume
Nambi ngu zi nashangi li a,
55
ja a fu ra ha ku u
Hitimisho:
57
He!he!he! he! he! ~ he!he!he! he!
Ba si tushangili e ni shangwezi sikike kote

[C]2026

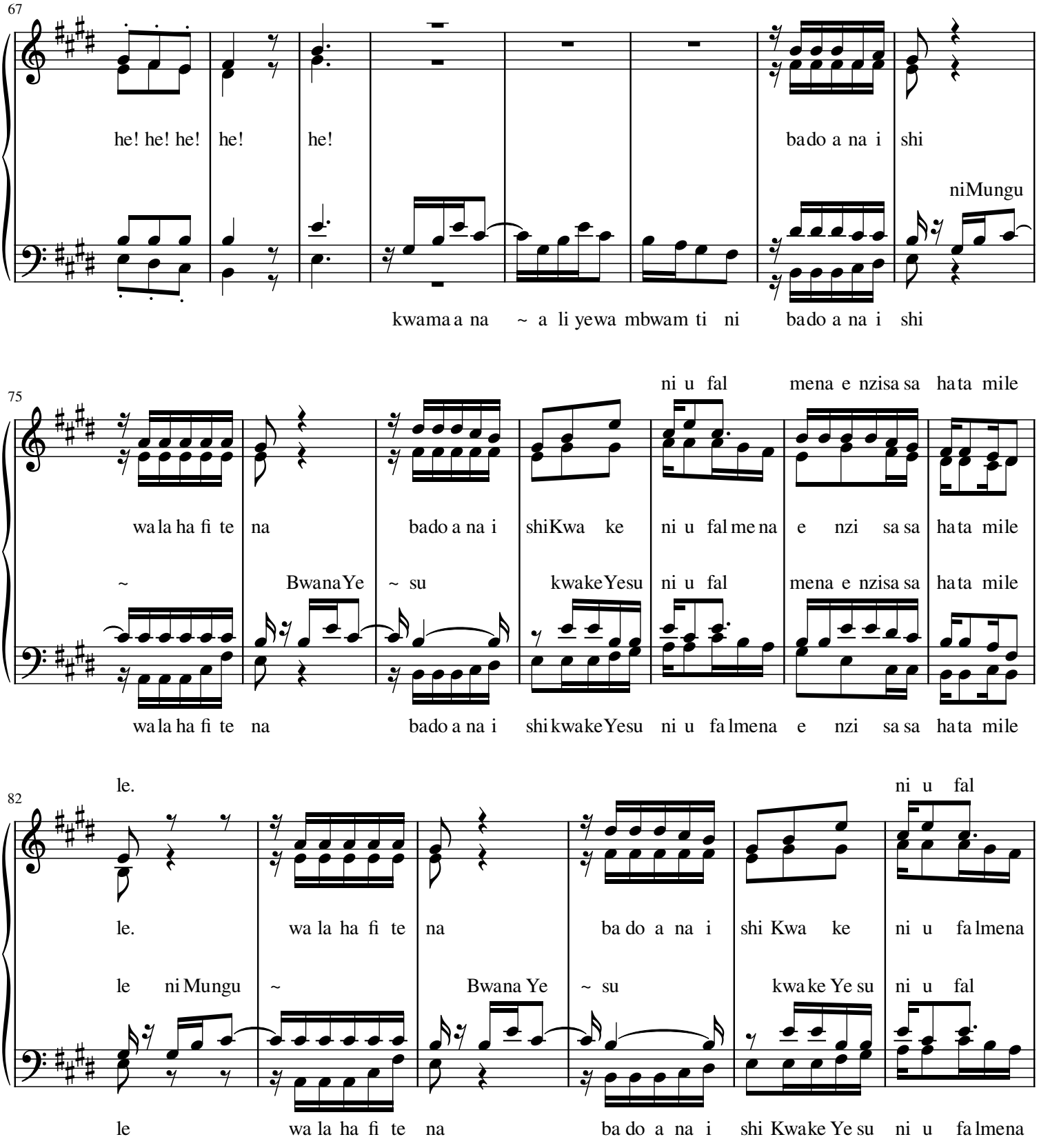
67
he! he! he! he! he! bado a na i shi
niMungu
kwama a na ~ a li yewa mbwam ti ni bado a na i shi
ni u fal mena e nzisa sa hata mile
75
wa la ha fi te na bado a na i shiKwa ke ni u fal me na e nzi sa sa hata mile
~ BwanaYe ~ su kwakeYesu ni u fal mena e nzisa sa hata mile
wa la ha fi te na bado a na i shi kwakeYesu ni u fa lmena e nzi sa sa hata mile
le.
ni u fal
82
le. wa la ha fi te na ba do a na i shi Kwa ke ni u fa lmena
le ni Mungu ~ Bwana Ye ~ su kwa ke Ye su ni u fal
le wa la ha fi te na ba do a na i shi Kwake Ye su ni u fa lmena

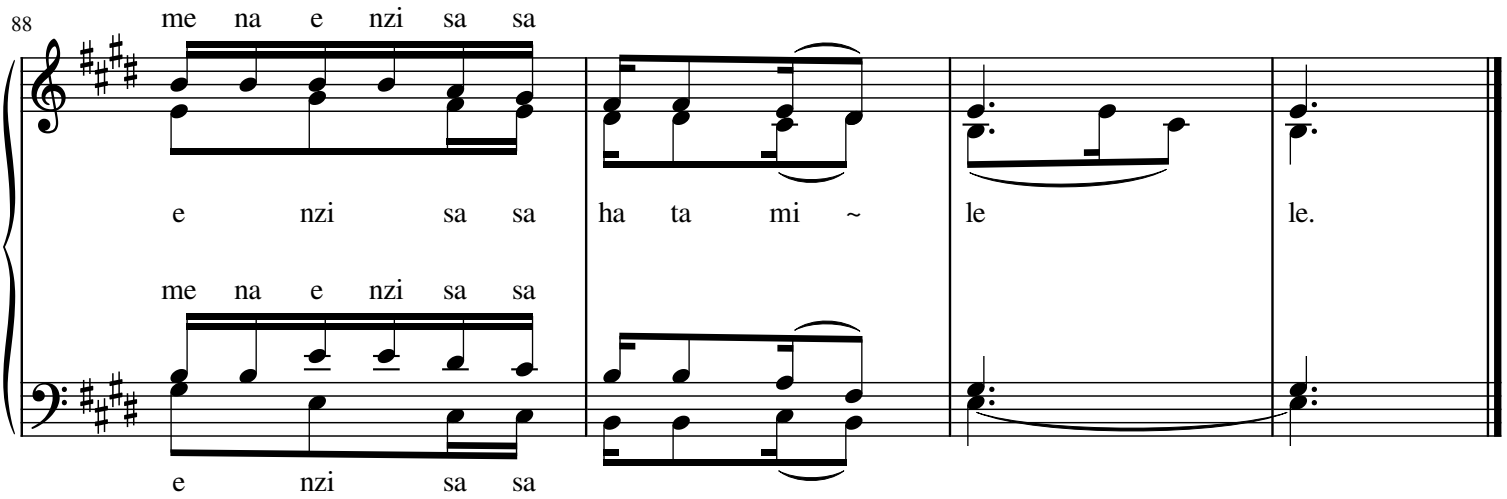
88
me na e nzi sa sa
e nzi sa sa ha ta mi ~ le le.
me na e nzi sa sa
e nzi sa sa

[C]2026