BM
MUKASA

BURIANI BABA PENGO

Na. Bernard Mukasa

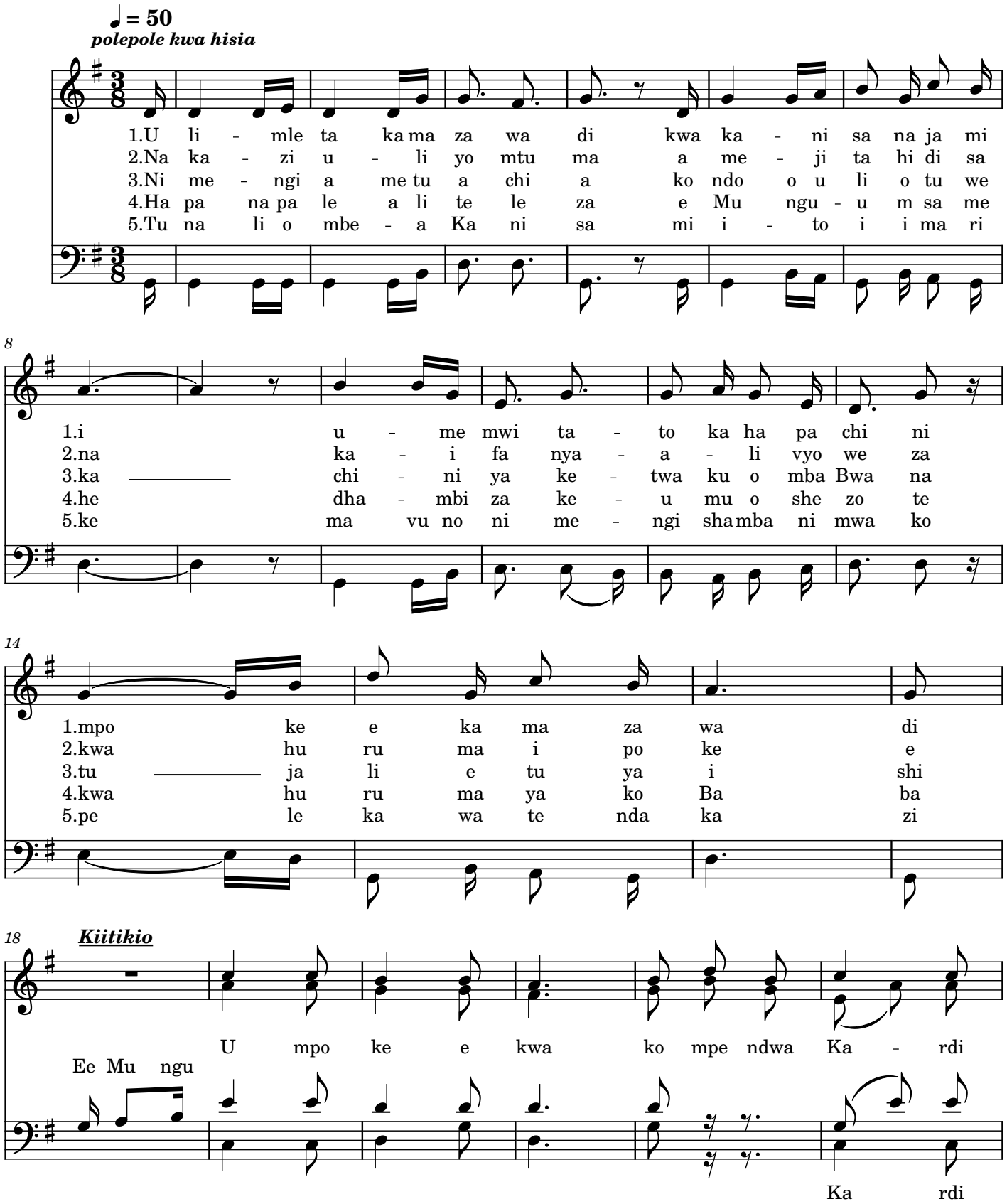

mazawa@2026

2

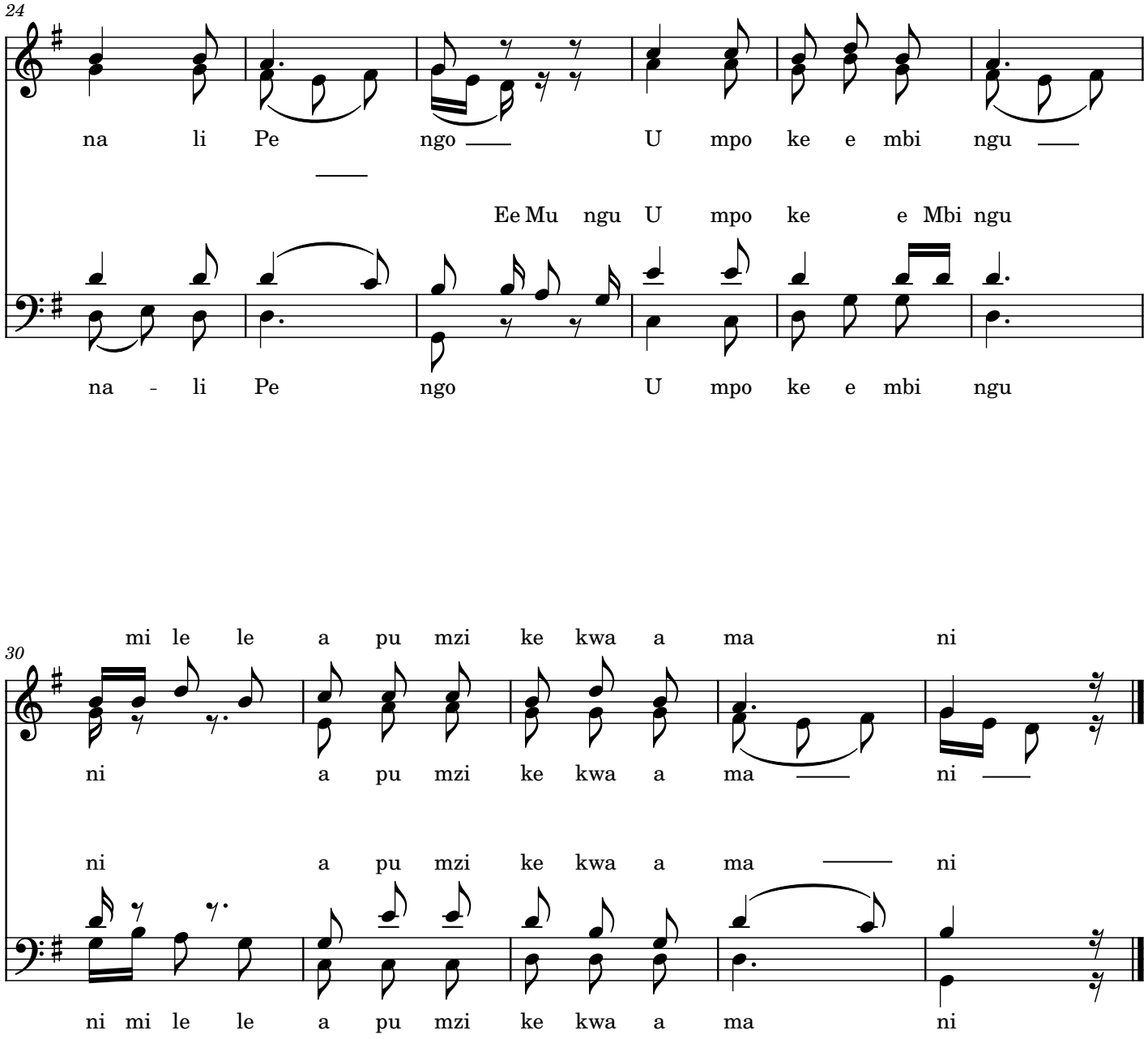
24
na li Pe ngo U mpo ke e mbi ngu
Ee Mu ngu U mpo ke e Mbi ngu
na - li Pe ngo U mpo ke e mbi ngu
30
mi le le a pu mzi ke kwa a ma ni
ni a pu mzi ke kwa a ma ni
ni a pu mzi ke kwa a ma ni
ni mi le le a pu mzi ke kwa a ma ni