ASANTE YESU!

A.J.Myonga
Mt.Secilia-Makuburi

UTANGULIZI

Ni li ku wa na nja a, nja a na ki u ni ka ku ta fu ta Ye - su

KIITIKIO

kwa ma a na we we - u mwe ma da i ma - Mwi li wa

i me ni bu ru di

u me ni shi bi sha Bwa na, i me ni bu ru di

ko u me ni shi bi sha - Bwa na Da mu ya ko i me ni bu ru di

u me ni shi bi sha Bwa na, i me ni bu ru di

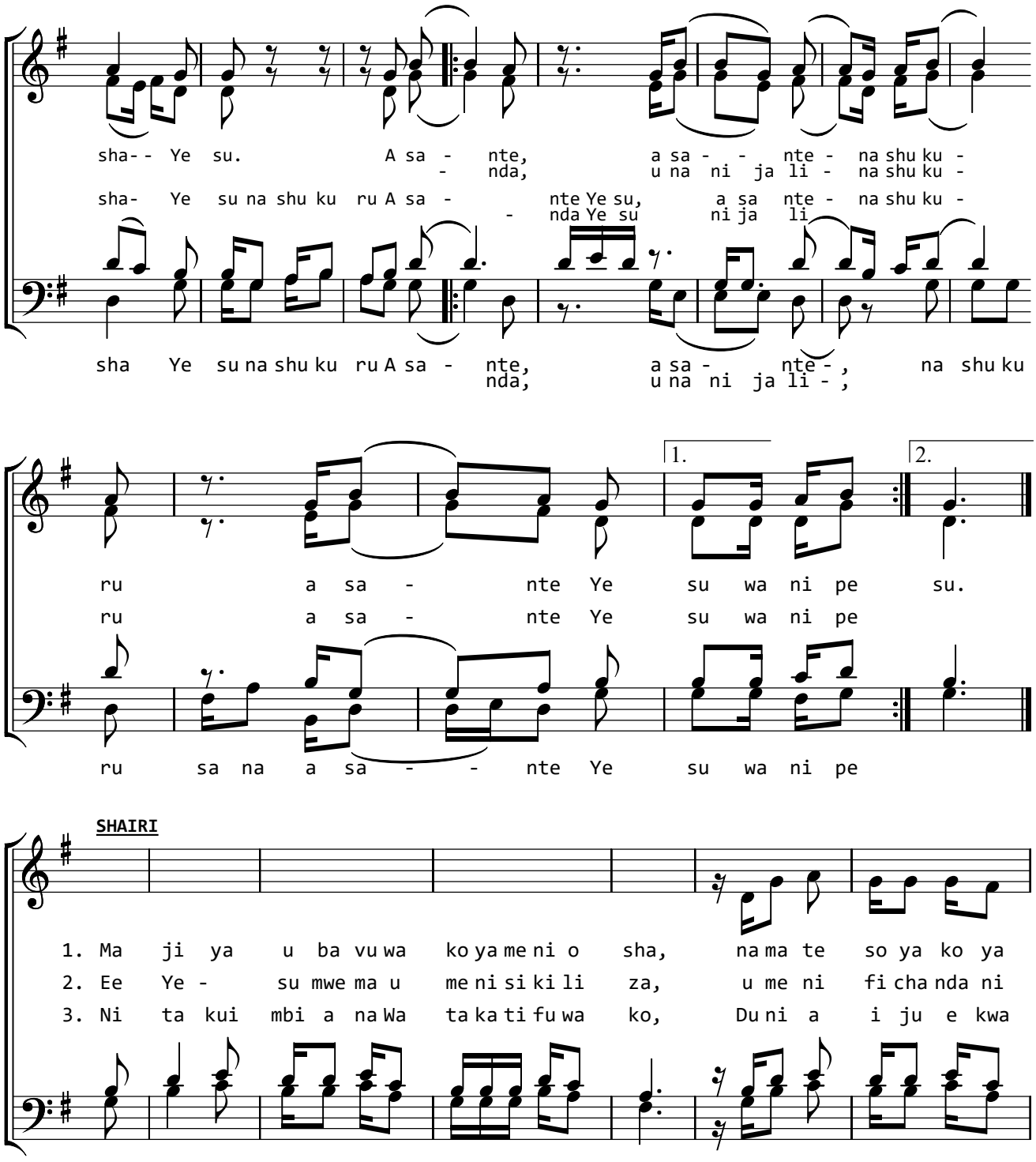
sha-- Ye su. A sa - nte, a sa - - nte - na shu ku -
- nda, u na ni ja li - na shu ku -
sha- Ye su na shu ku ru A sa - nte Ye su, a sa nte - na shu ku -
- nda Ye su ni ja li
sha Ye su na shu ku ru A sa - nte, a sa - nte - , na shu ku
nda, u na ni ja li - ,
1.
2.
ru a sa - nte Ye su wa ni pe su.
ru a sa - nte Ye su wa ni pe
ru sa na a sa - - nte Ye su wa ni pe
SHAIRI
1. Ma ji ya u ba vu wa ko ya me ni o sha, na ma te so ya ko ya
2. Ee Ye - su mwe ma u me ni si ki li za, u me ni fi cha nda ni
3. Ni ta kui mbi a na Wa ta ka ti fu wa ko, Du ni a i ju e kwa

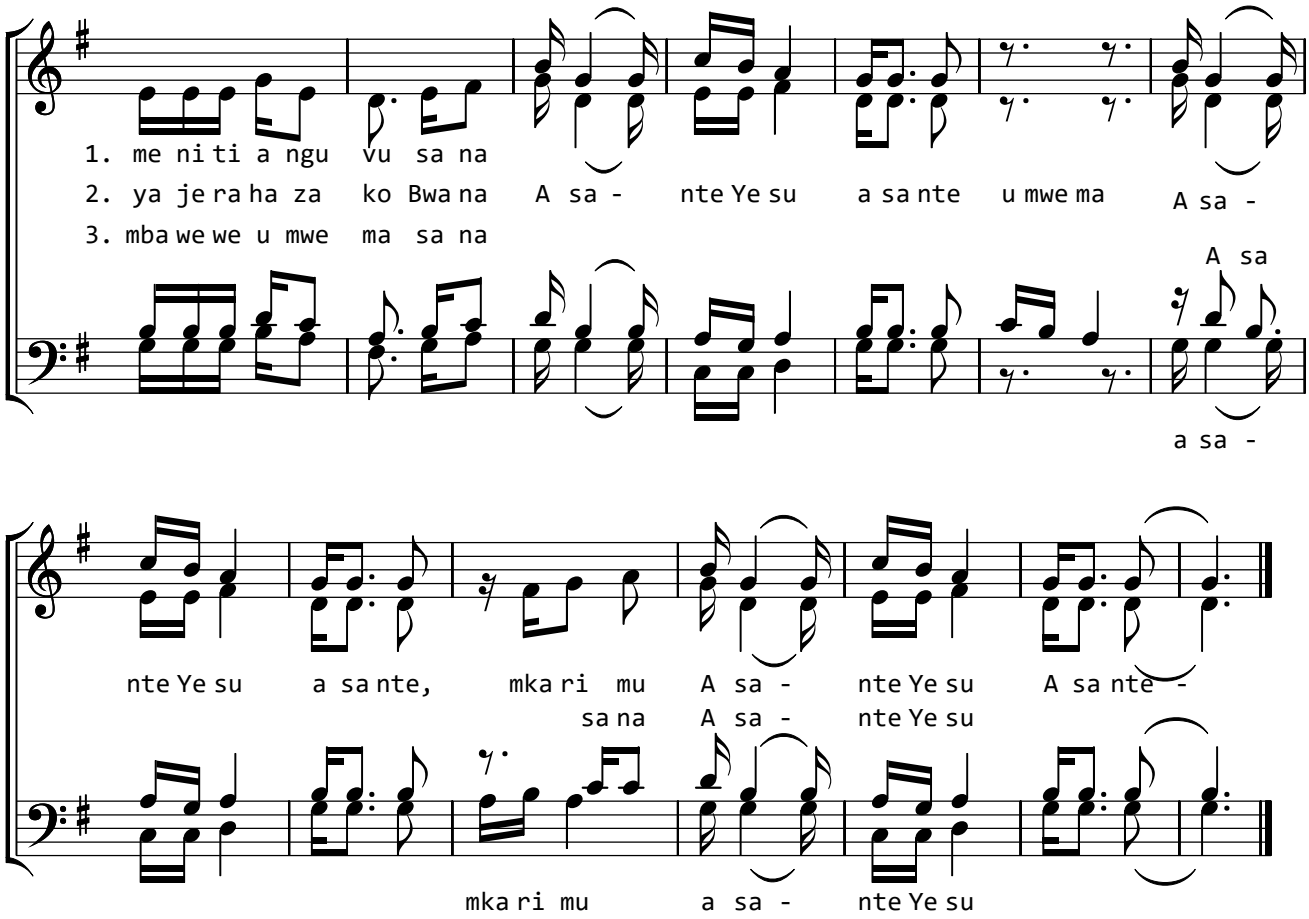
1. me ni ti a ngu vu sa na
2. ya je ra ha za ko Bwa na A sa - nte Ye su a sa nte u mwe ma A sa -
3. mba we we u mwe ma sa na
A sa
a sa -
nte Ye su a sa nte, mka ri mu A sa - nte Ye su A sa nte -
sa na A sa - nte Ye su
mka ri mu a sa - nte Ye su