UKUU WA YESU

E.F Jissu
Tanga - Masiwani

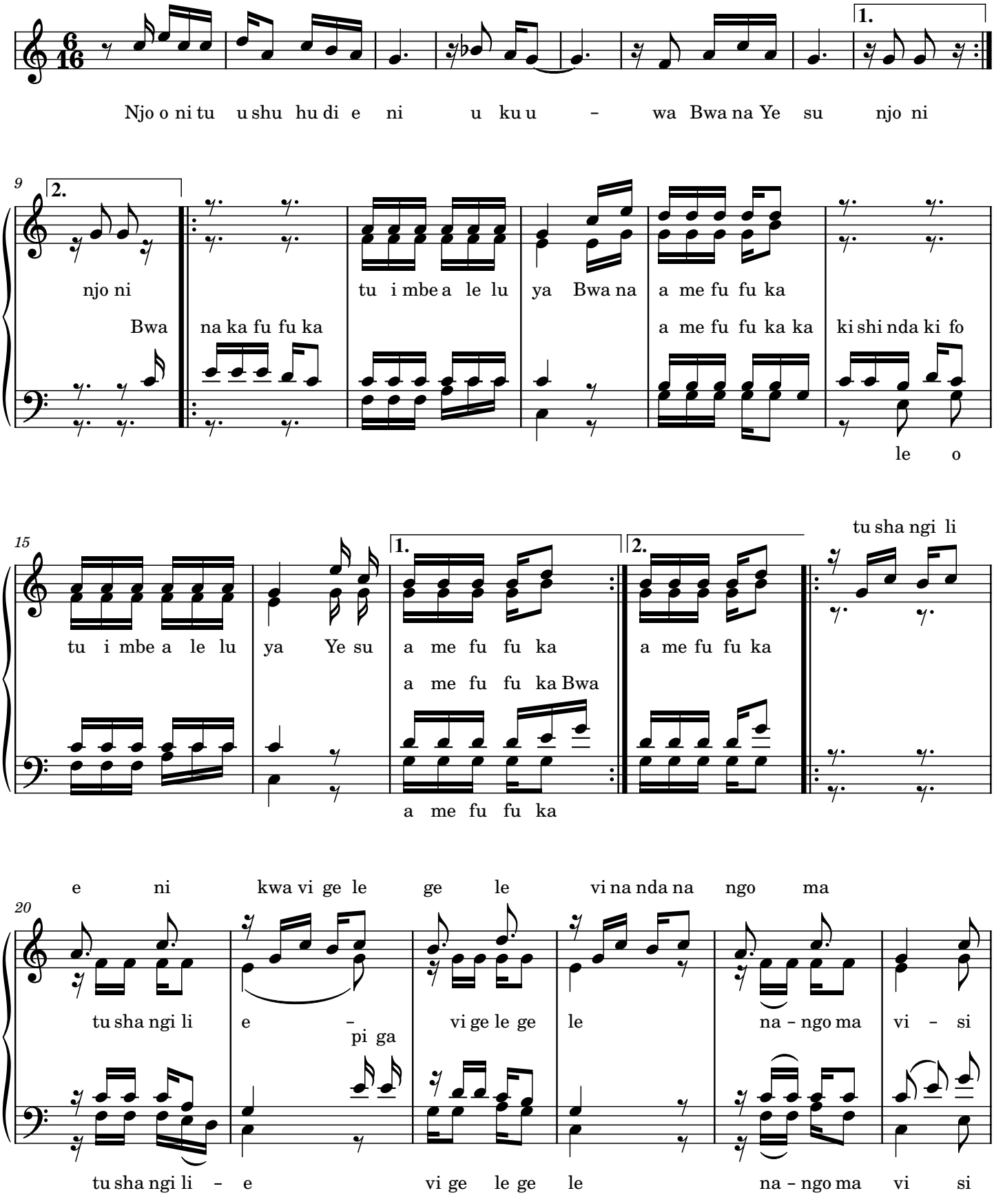

mazawa@2021

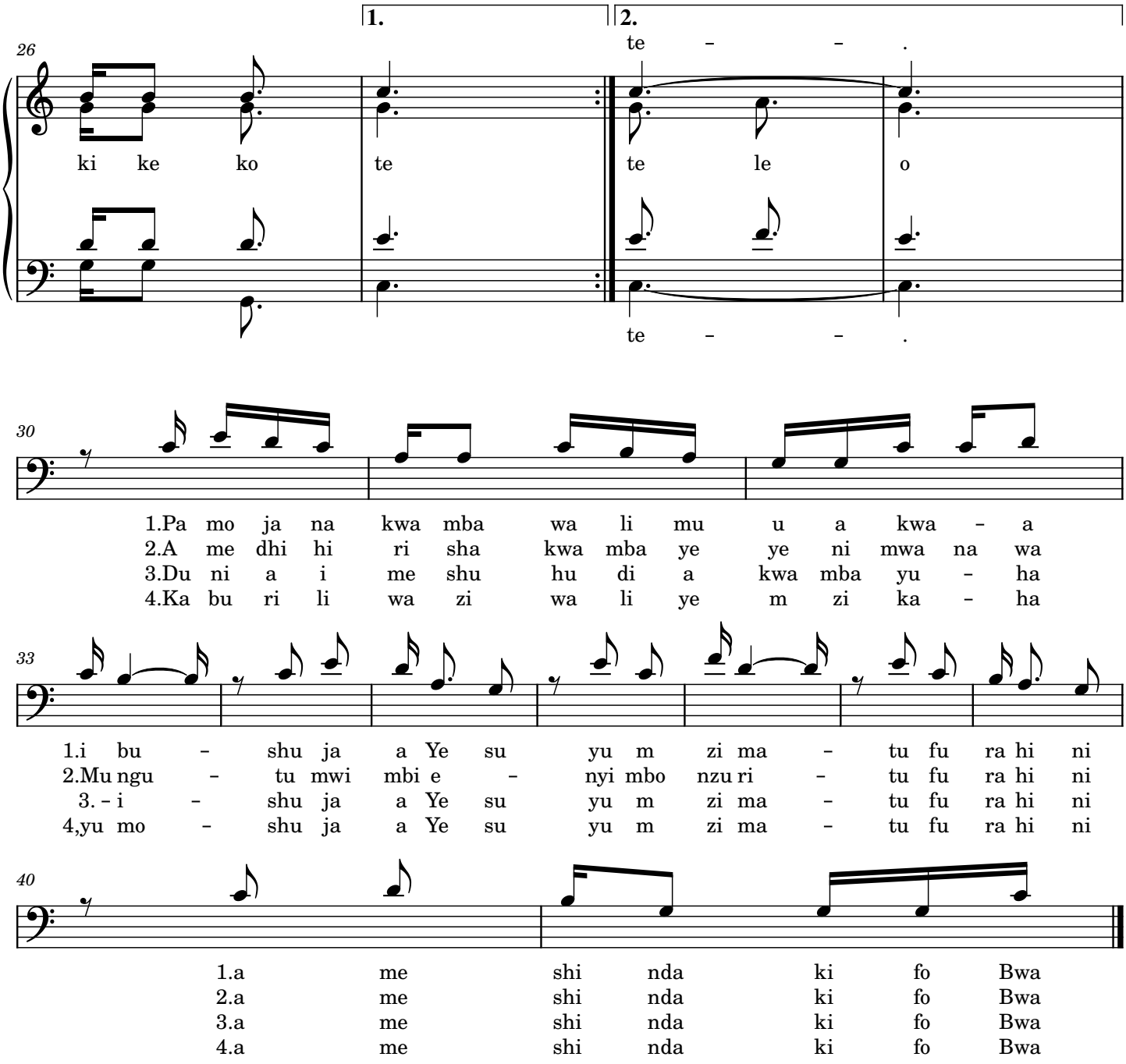
1.
2.
26
ki ke ko te te le o
te – – .
te – – .
30
1.Pa mo ja na kwa mba wa li mu u a kwa – a
2.A me dhi hi ri sha kwa mba ye ye ni mwa na wa
3.Du ni a i me shu hu di a kwa mba yu – ha
4.Ka bu ri li wa zi wa li ye m zi ka – ha
33
1.i bu – shu ja a Ye su yu m zi ma – tu fu ra hi ni
2.Mu ngu – tu mwi mbi e – nyi mbo nzu ri – tu fu ra hi ni
3. – i – shu ja a Ye su yu m zi ma – tu fu ra hi ni
4,yu mo – shu ja a Ye su yu m zi ma – tu fu ra hi ni
40
1.a me shi nda ki fo Bwa
2.a me shi nda ki fo Bwa
3.a me shi nda ki fo Bwa
4.a me shi nda ki fo Bwa