MBINGUNI FURAHA

Na. Bernard Mukasa

Utangulizi

♩ = 70

zu ngu ka - ha
wa Mu ngu-ha
pa nde hu - ha tu ta m fu a ta - ye ye mwa na ko ndo o a ki e nda u

Tu ta zu ngu ka Ha - ya tu ta m fu a ta - ye ye ye

Ha - ya tu ta m fu a ta - ye ye

3. a ru di pa nde hi zi ha ko ko te a e nda ko - Ye

Ha - ya a - e nda ko - Ye

ye ha ya ha ya - ko te a e nda ko - Ye

ha - ya ko te a e nda ko - Ye

su

su ra - ha — ra - ha —

su mbi ngu ni - ra - ha — na fu - ra - ha mbi ngu ni ku si fu

su ku na ra - ha — ra - ha —

mazawa@2019

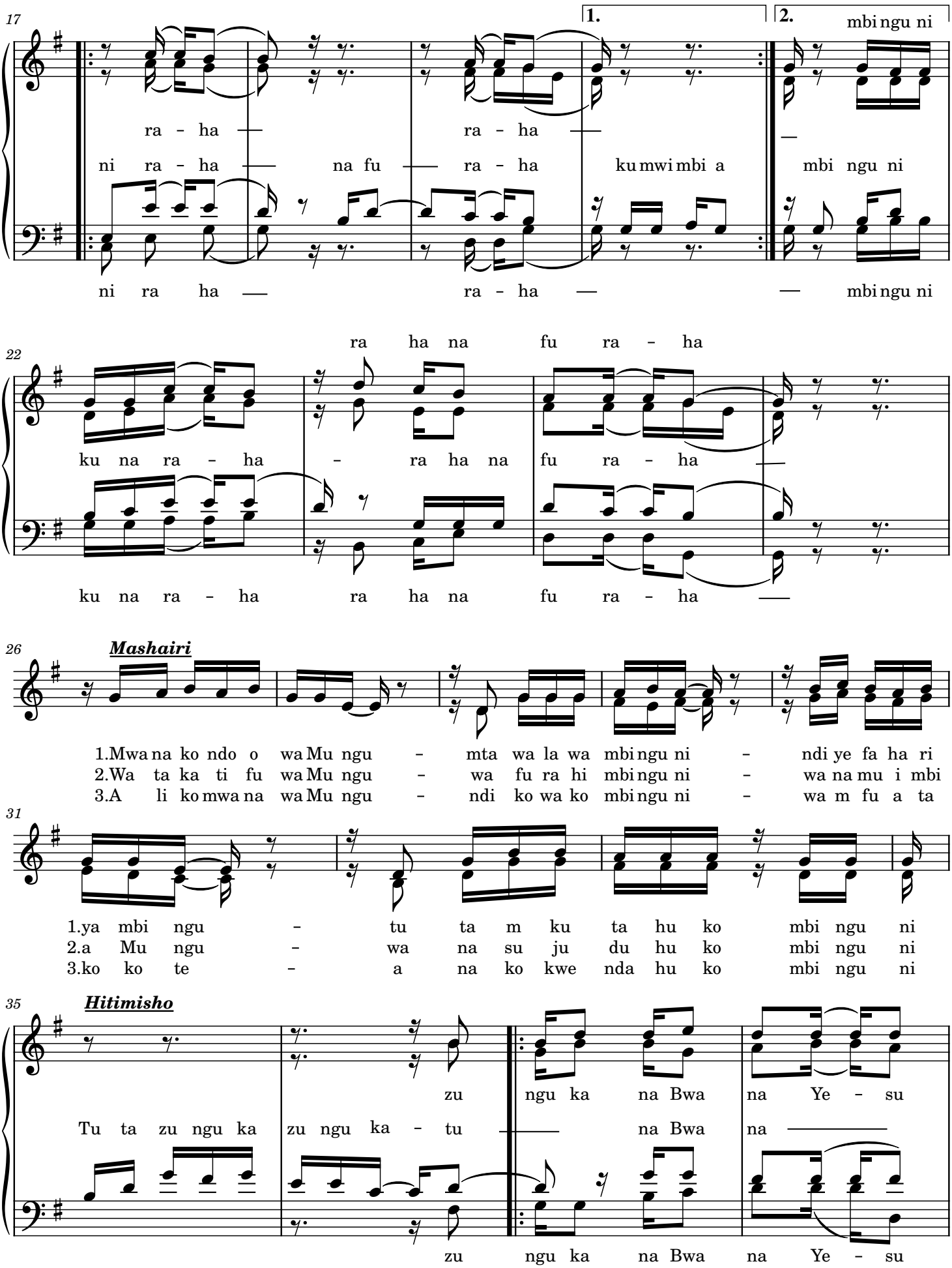
17
1.
2.
mbi ngu ni
ra - ha — ra - ha —
ni ra - ha — na fu — ra - ha ku mwi mbi a mbi ngu ni
ni ra ha — ra - ha — — mbi ngu ni
22
ra ha na fu ra - ha
ku na ra - ha - ra ha na fu ra - ha —
ku na ra - ha ra ha na fu ra - ha —
26
Mashairi
1.Mwa na ko ndo o wa Mu ngu - mta wa la wa mbi ngu ni - ndi ye fa ha ri
2.Wa ta ka ti fu wa Mu ngu - wa fu ra hi mbi ngu ni - wa na mu i mbi
3.A li ko mwa na wa Mu ngu - ndi ko wa ko mbi ngu ni - wa m fu a ta
31
1.ya mbi ngu - tu ta m ku ta hu ko mbi ngu ni
2.a Mu ngu - wa na su ju du hu ko mbi ngu ni
3.ko ko te - a na ko kwe nda hu ko mbi ngu ni
35
Hitimisho
zu ngu ka na Bwa na Ye - su
Tu ta zu ngu ka zu ngu ka - tu — na Bwa na —
zu ngu ka na Bwa na Ye - su

mazawa@2019

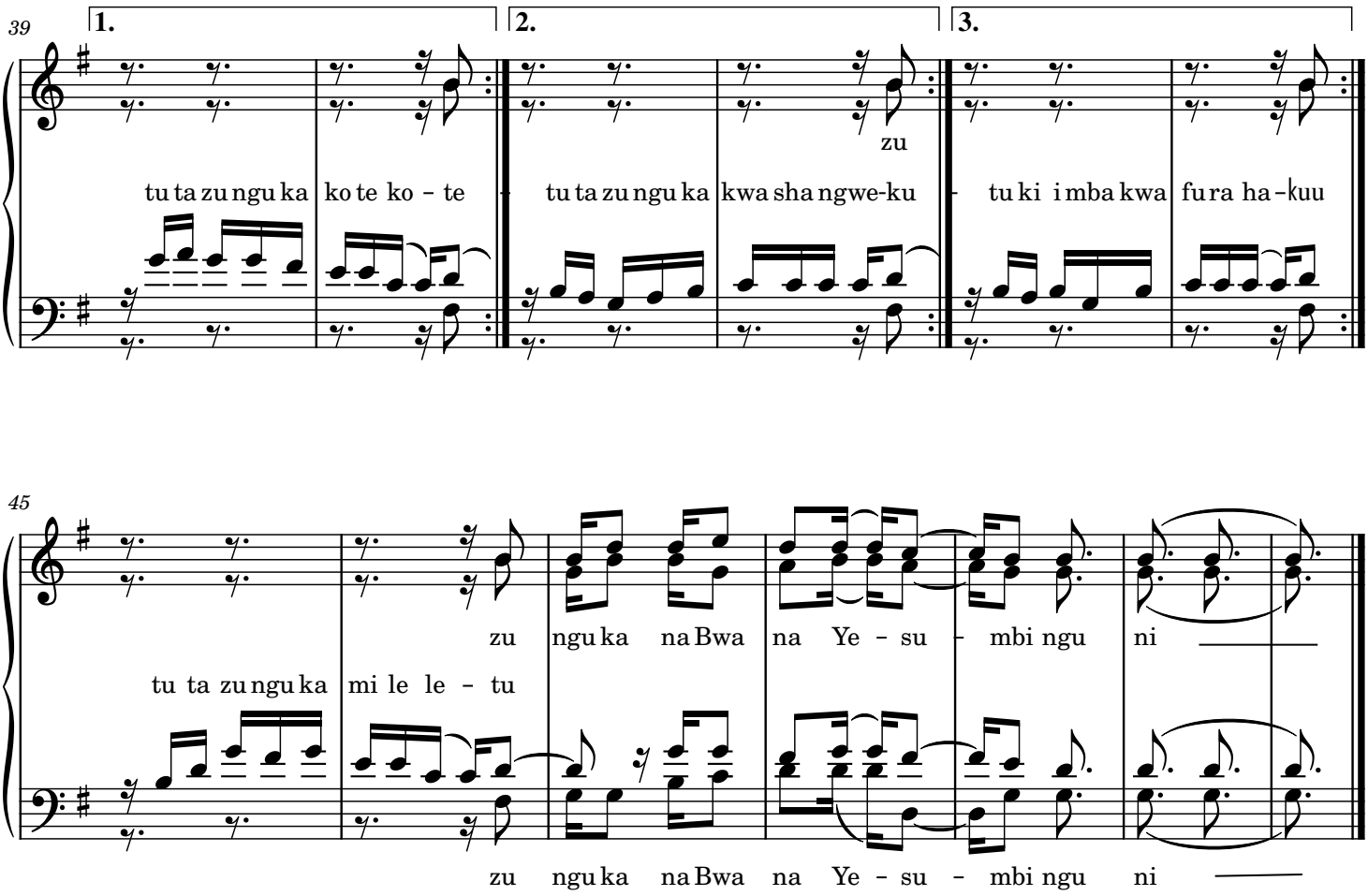
39
1.
2.
3.
tu ta zu ngu ka ko te ko - te
tu ta zu ngu ka kwa sha ngwe-ku
zu
tu ki i mba kwa fu ra ha-kuu
45
tu ta zu ngu ka mi le le - tu
zu ngu ka na Bwa na Ye - su - mbi ngu ni
zu ngu ka na Bwa na Ye - su - mbi ngu ni